

SINGAPORE AIRLINES  
*Holidays*

シンガポール航空ホリデー



2019.9 ▶ 2020.4

広島発着

モルディブ5日間/トラギリアイランドリゾート宿泊(デラックスバンガロー)/2名1室/大人お1人様の場合  
※航空燃油サーチャージは旅行代金に含まれております。

184,000円~248,000円

シンガポール航空ホリデーはシンガポール航空関連企業トレードウインズ社が運営する安心のツアーブランドです



シルクエアアアで行く  
モルディブ

マイルが  
たまる

5日間  
より

2名様より  
催行

日・木曜日  
出発

シンガポール航空ホリデー  
4つの ツアー  
ポイント

滞在中は朝食・昼食・夕食 全て込み!

**嬉しい!オールインクルーシブプラン!**

ハネムーンや、記念旅行にオススメ!

**ハネムーン特典あり!**

人気の観光都市も一度に満喫! 嬉しい特典も満載!

**シンガポール立ち寄り宿泊プランあり!**

ツアー参加者全員に

**シンガポール航空特製ポーチ&ふろしきセットプレゼント!**

※おひとり様につき



イメージ



# モルディブ Maldives

## 緑とラグーンに囲まれた癒しの楽園

1つの島に1つのホテルがある、「1島1リゾート」という独特のスタイル。島にはホテルがなく、美しいモルディブの海とホテルをプライベート感溢れの中で満喫することができます。

Maldives MAP

北マール環礁

モルディブ共和国

トラギリア일랜드リゾート

オルベリビーチ&スパリゾート

マール国際空港

南マール環礁

インド洋

### 北マール環礁・南マール環礁



マール国際空港近郊のリゾートへはスピードボートで移動!



スピードボート イメージ

最大15日間まで延長可 **2名** 出発 **5日間:日曜日・木曜日出発**

## シルクエアで行く! モルディブ 5日間

5日間	スケジュール
1	<p>午前: 広島発 (10:25) シルクエア-867便にてシンガポールへ 午後: シンガポール着 (15:45) 夜: シンガポール発 (20:35) シンガポール航空452便にてマールへ ※お乗り継ぎはお客様ご自身をお願いします。 夜: マール着 (22:10) 夜: 着後、スピードボートにて各リゾートへ</p> <p style="text-align: right;">【モルディブ泊】 □ □ □ □</p>
2・3	<p>終日: 自由行動</p>   <p style="text-align: right;">【モルディブ泊】 □ □ □ □</p>
4	<p>午前: 出発まで自由行動 (お部屋は11:00または12:00にてチェックアウトになります) 午後: ボートにて空港へ マール発 (12:55) シルクエア-481便にてシンガポールへ 夜: シンガポール (20:45) 着後、乗り継ぎ ※お乗り継ぎはお客様ご自身をお願いします。</p> <p style="text-align: right;">【機中泊】 □ □ □ □</p>
5	<p>深夜: シンガポール発 (01:45) シルクエア-868便にて広島へ 午前: 広島着 (09:00)</p> <p style="text-align: right;">□ □ □ □</p>

上記は2019年7月1日現在のフライトスケジュールです。●日本発着時利用予定航空会社:シルクエア ●食事:5日間の場合 朝食3回・昼食2回・夕食2回※機内食は含まれません。●最少催行人員:2名様より ●利用予定ホテル:トラギリア일랜드リゾート、オルベリビーチ&スパリゾート ●添乗員:同行しませんが、現地係員がお世話いたします。 ※延泊の場合、終日自由行動(朝食付き)が追加されます。 ※延泊の際、広島への帰着便がない曜日につきましては、福岡空港へのシンガポール航空をご利用いただく事も可能です。ツアー代金が変わる場合もございますので、詳細はお問い合わせ下さい。

2019.9~2020.4 共通旅行代金区分カレンダー ご希望の出発日の区分をご確認ください

2019年9月	2019年10月	2019年11月	2019年12月	2020年1月	2020年2月	2020年3月	2020年4月
日 月 火 水 木 金 土	日 月 火 水 木 金 土	日 月 火 水 木 金 土	日 月 火 水 木 金 土	日 月 火 水 木 金 土	日 月 火 水 木 金 土	日 月 火 水 木 金 土	日 月 火 水 木 金 土
1 2 3 4 5 6 7 8 9 10 11 12 13 14 15 16 17 18 19 20 21 22 23 24 25 26 27 28 29 30	1 2 3 4 5 6 7 8 9 10 11 12 13 14 15 16 17 18 19 20 21 22 23 24 25 26 27 28 29 30 31	1 2 3 4 5 6 7 8 9 10 11 12 13 14 15 16 17 18 19 20 21 22 23 24 25 26 27 28 29 30 31	1 2 3 4 5 6 7 8 9 10 11 12 13 14 15 16 17 18 19 20 21 22 23 24 25 26 27 28 29 30 31	1 2 3 4 5 6 7 8 9 10 11 12 13 14 15 16 17 18 19 20 21 22 23 24 25 26 27 28 29 30 31	1 2 3 4 5 6 7 8 9 10 11 12 13 14 15 16 17 18 19 20 21 22 23 24 25 26 27 28 29 30 31	1 2 3 4 5 6 7 8 9 10 11 12 13 14 15 16 17 18 19 20 21 22 23 24 25 26 27 28 29 30 31	1 2 3 4 5 6 7 8 9 10 11 12 13 14 15 16 17 18 19 20 21 22 23 24 25 26 27 28 29 30

## I · N · F · O · R · M · A · T · I · O · N

### モルディブ インフォメーション

1,000以上のサンゴ礁の島で成り立っており、透明度の高い海が人気のモルディブ。日本からモルディブまでの直行便はなく、経由便で日本からモルディブまでの移動時間は約11時間半~14時間です。

- 言語: ティベヒ語(リゾートやマールにおいては英語が一般的です。)
- 通貨: モルディブ・ルフィア(リゾートやマールにおいては米ドルを一般的に利用します。)各リゾートでご利用可能なクレジットカードは、各リゾートHPでご確認ください。
- ビザ: 不要(30日以内の観光滞在の場合)但し、入国する際に入国審査で、滞在先の住所・ホテル名・帰国便の航空券の提示を求められることがあります。
- 時差: 日本時間より4時間遅れ。
- 電気: 220V、50Hz ※日本の電化製品を利用したい場合は変圧器が必要です。
- 服装: 1年中軽装でOK。ただし冷房が効きすぎている場合もあるので薄手のカーティガンなどを用意したほうが良いでしょう。
- 気候: 熱帯性気候・年間平均気温26度・乾季:4~11月・雨季:5~10月

マール	9月	10月	11月	12月	1月	2月	3月	4月
最高気温(℃)	28	29	29	29	29	31	31	31
最低気温(℃)	27	26	26	26	27	27	27	28

データは HOLIDAY WEATHER.COMより

各リゾートの施設とスポーツ・アクティビティ 現地の事情により、内容は予告なしに変更となる場合がございます



## シンガポール立ち寄りプラン

SSH シンガポール・ストップオーバー・ホリデイ

宿泊と20以上の観光名所やアトラクションの特典がセットになったプランです。

ホテル + 総額67,200円相当の無料特典付き  
(一例: ガーデンス・バイ・ザ・ベイ、シンガポール・フライヤー、シンガポール・リパブリクス、シンガポール国立博物館)

ホテル1泊(2名1室利用)がお一人様**9,200円**から!  
※料金はホテルプランにより異なります。詳細は、お問い合わせ下さい。  
※特典内容は、予告無く変更となる場合がございます。

## トラギリ アイランドリゾート

www.thulhagiri.com

### Thulhagiri Island Resort and Spa Maldives

- 空港からスピードボートで約25分 ■客室:全93室
- オールインクルーシブに含まれるもの
  - 〈お食事〉●メインレストランでの朝食、昼食、夕食
  - ミネラルウォーター、トニックウォーター、炭酸水、ソフトドリンク、ハウスワイン(グラス)、缶ジュース(グラス)、ビール ●メインレストラン、コーヒーショップでの紅茶、コーヒー ●サンドバーでのカクテル(08:00-00:00) ●コーヒーショップでのスナック(10:00-11:30、15:00-17:00)〈アクティビティ〉●スノーケリングセット ●フィットネスセンター、卓球、テーブルフットボールの利用 ●フィッシングトリップまたはスノーケリングツアーのどちらかを滞在中1回※各種エクスカージョン等は催行日が限られますので、滞在中にご参加頂けない場合もございます。詳しい内容はリゾート到着後ご確認ください/日本での事前予約は出来ません)



ハネムーン特典サービス  
●フルーツバスケット  
●フラワーベッドデコレーション  
HONEY MOON

### デラックスバンガロー

1棟独立型/約53㎡(テラス含む)

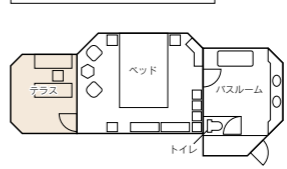

### 水上バンガロー

1棟独立型/約48㎡(テッキ含む)

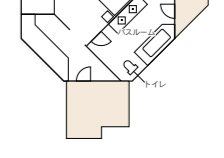
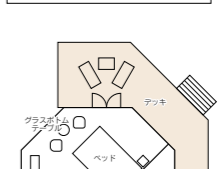

水上バンガロー イメージ



水上バンガロー(お部屋の一例)

## オルベリビーチ&スパリゾート

www.sunsiyam.com

### Olhuvveli Beach and Spa Maldives

- 空港からスピードボートで約50分 ■客室:全164室
- 2005年にオープンしたリゾート。世界のベストビーチにも選ばれたこのとのあるオルベルで優雅な時間をお楽しみください。
- オールインクルーシブに含まれるもの
  - 〈お食事〉●滞在中の朝食・昼食・夕食(レストランの制限あり) ※追加料金が掛かるメニューもあります。 ●アフタヌーンティー
  - 食事中とバーでのドリンク(一部有料メニューあり) ●ミニバー(毎日補充あり)〈アクティビティ〉●ドルフィンクルーズ、サンセットクルーズ、ローカルアイランドツアー等の参加(滞在中いくつかを1回)
  - スノーケリングレッスン、ウィンドサーフィンレッスン(各レッスンともに滞在中1回/30分) ●15分のジェットスキー(滞在中1回)
  - 〈その他〉●スパでのネック&ショルダーマッサージ(滞在中1回/15分) ※各種エクスカージョン等は催行日が限られますので、滞在中にご参加頂けない場合もございます。 (詳しい内容はリゾート到着後ご確認ください/日本での事前予約は出来ません)

ハネムーン特典サービス  
●フルーツバスケット  
●ボトルワイン1本●ケーキ  
●スペシャルディナー  
(アラカルトレストランにて4コースメニュー/滞在中1回)●ご到着日の夜にベッドデコレーションのターンダウンサービス  
HONEY MOON

### デラックスルーム

1棟独立型/約50㎡(ベランダ含む)

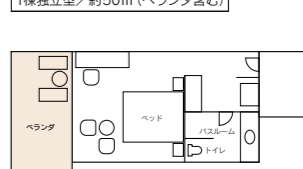

デラックスルーム(お部屋の一例)

### デラックス水上ヴィラ

1棟独立型/約64㎡(テッキ含む)

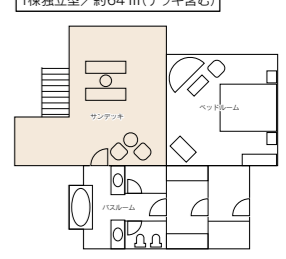

デラックス水上ヴィラ(お部屋の一例)

モルディブ 5日間 旅行代金(大人/お一人様、燃油サーチャージ込) ■カレンダーは左ページの共通代金区分をご覧ください。 5日間:日曜日・木曜日出発 単位/円

ホテル名	部屋タイプ	ツアーコード	日数	A	B	C	D	E	F
トラギリ アイランドリゾート (オールインクルーシブ)	デックスバンガロー	FMIMV001S	5日間	184,000	200,000	213,000	219,000	219,000	248,000
	水上バンガロー	FSQMI002S	5日間	203,000	219,000	235,000	240,000	240,000	264,000
オルベリビーチ&スパリゾート (オールインクルーシブ)	デックスルーム	FSQMI003S	5日間	193,000	239,000	235,000	235,000	250,000	205,000
	デックス水上ヴィラ	FSQMI004S	5日間	228,000	273,000	271,000	271,000	285,000	285,000
子供割引				-20,000					
ビジネスクラス追加代金				240,000	220,000				

※上記旅行代金の他に国際観光旅客税(1,000円、大人・子供同額、幼児:不要)と海外空港税(7,000円、大人・子供同額)が別途必要です。ご出発前に旅行代金と共に支払ってください。(2019年7月現在)記載と異なる部屋タイプ及び異なるリゾートの宿泊手配も承ります。代金、詳細はお問い合わせください。

# シルクエア 広島からシンガポール、そして世界の都市へ

広島への新しいサービスは、ビジネスクラスとエコノミークラスを搭載したボーイング737-800で運航。

## ■広島～シンガポール間 往復フライトスケジュール

往路	便名	広島発	シンガポール着	運航日
	MI867便	10時25分	15時45分	月、木、日
復路	便名	シンガポール発	広島着	運航日
	MI868便	01時45分	09時00分	月、木、日

## ■シンガポール～マレー間 往復フライトスケジュール

往路	便名	シンガポール発	マレー着
	SQ452便	20時35分	22時10分
復路	便名	マレー発	シンガポール着
	MI481便	12時55分	20時45分

※記載の便以外にもフライトがございます。詳しくはお問い合わせください。  
※上記フライトスケジュールは2019年7月現在のものです。  
※フライトスケジュール及び使用機材は予告なしに変更される場合がございます。



ビジネスクラス イメージ



シルクエアスタジオ イメージ

シンガポール航空の子会社「シルクエア」。広島とシンガポールを直行便で結びます。こだわりの機内食や、ワイヤレス機内エンターテインメントシステム「シルクエアスタジオ」、無料受託手荷物、スルーチェックインなど、7月サービス。航空会社ならではの快適な空の旅をお楽しみください。



# シンガポールチャンギ空港内に話題の新施設「ジュエル・チャンギ・エアポート」がオープン!

2014年から5年の歳月をかけて造られたチャンギ国際空港のターミナル1に隣接する大型商業施設です。パブリックエリアにあるため、空港を利用しない場合でも入場することができます。



Photo Credit : Jewel Changi Airport Devt.



Photo Credit : Jewel Changi Airport Devt.



Photo Credit : Jewel Changi Airport Devt.

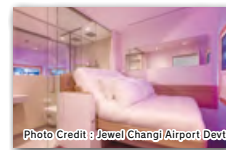

Photo Credit : Jewel Changi Airport Devt.

## ガーデン&アトラクション

面積は 21,000 平方メートル以上。亜熱帯植物園をコンセプトにしたアトラクションの数々をお楽しみいただけます。

## レストラン&ショッピング

280の店舗が入っており、シンガポール初上陸のお店から、シンガポールのローカルの名店やシンガポールを代表するローカルブランドのお店まで話題のお店が多数出店しています。

## 航空施設

アーリーチェックイン機が設けられておりチェックインを終えてお買い物やお食事を楽しめるようになっています。ホテルのチェックインまで時間がある場合などの時も、荷物を預ける事が出来ます。

## ホテル

新設されたホテル「ヨーテルエアチャンギエアポート」。部屋は2人用で10㎡、ファミリー用で19㎡です。



世界各地の2,000本以上の木々や10万本以上の灌木が植えられた緑豊かな4階建ての「 Jewel 堂 フォレストバレー」の散策を楽しむ事が、ショッピングや料理も楽しむことができます。

Photo Credit : Jewel Changi Airport Devt.

## ご案内とご注意のご出発前に必ずお読みください

- 旅行代金について
  - 旅行のお申し込みの際、お客様自身で、旅券の有効期限や、査証の有無を必ずご確認下さい。訪問国によっては、査証の取得や、旅券に一定の残存期間が必要な場合がございます。例えば、日本国籍の方がシンガポールを訪問の際に義務付けられている旅券の有効期間は6ヶ月+滞在日数となります。
  - 各旅行代金表の旅行代金(エコノミークラス)利用で、2人部屋をお入りにご利用頂く場合はお一人分の旅行代金です。
  - 航空運賃は特別航空運賃を適用しています。
  - 子供代金はお子様の年齢が旅行出発日当日を基準として満2才以上12才未満の場合に適用となります。お父さまの方の旅行代金は、航空運賃を適用されない場合と使用される場合と異なりますので、販売店にお問い合わせください。
  - 国際観光旅客税(1,000円/大人・大人・子供同額、幼児:不要)、海外空港税(17,000円)が別途必要です。出発前に、旅行代金と一緒にお支払いください。現貨レート:シンガポールドル約85円(2019年7月現在)
- 空運賃の新設、税額の変更または、ご出発35日前に確定させていた予約レートが当「プリント」情報時のレートと大幅に変動になった場合、徴収額が変更になる場合があります。
- お部屋について
  - お客様で1部屋(トリプルルーム)ご利用の場合、2人部屋(ツインルーム)に相当ベッドを3名様までご利用いただくためです。専用ベッドの増設時刻は夜遅くなること一時的です。また、旅行代金の割引はございません。なお、ホテルによって専用ベッドの数が現地事情によりご用意できない場合もあります。
  - お入居部屋をご希望の場合、追加料金にて承ります。自家客船送迎のご依頼には対応いたしません。お入居部屋は原則として1ベッドルームとなるため2人部屋より手狭になることがあります。
  - グループ、家族で2部屋以上をご利用いただく場合、一般的にホテルの受け入れ事情により、お隣または近くの別部屋をご用意するのが困難な場合がございます。
  - お2人部屋はツインルーム(2ベッドルーム)をご用意します。ハネムーンやご夫婦などカップルでご参加の場合、ダブルルーム(1ベッドルーム)となる場合があります。
- 食事について
  - 旅行代金には、各コースごとの日程表に明示した食事の料金・税・サービス料が含まれています。ただし、お客様が注文された飲み物やデザート料金はお客様負担となります。
  - 航空機上のお食事は移動中、不慮スケジュールの変更・経路変更など、これらにより旅行日程の変更・目的地滞在時間の短縮および観光圏の変更、削除などが生じる場合もあります。このような場合、責任は負いかねます。ご出発前にお知らせいたします。旅行代金に含めさせていただきます。
  - ご利用予定航空会社は、変更になる場合があります。また、出発/帰国便および各国内の移動におきましては、乗り継ぎ便となる場合があります。乗り継ぎ便となった飛行機を乗り継ぐ飛行機へ移動する場合があります。また、記載の経路地、乗り継ぎ地が他の場所に変更になる場合や乗り継ぎ回数が増える場合があります。確定航空便は日本出発前にお渡しする最終日程表でお知らせします。いずれの場合でも旅行代金の変更はございません。
  - 他のコースのお客様と同じバスで、観光および空港～ホテル間の送迎を行う場合があります。
  - 観光および空港～ホテル間の送迎に利用するバスは、ツアーが少人数の場合はセダン/バン/ミニバスとなり、ドライバーがガイドとなる場合があります。
  - シルクエアでは禁煙便となっております。
  - 現地係員について
  - 現地係員は現地の旅行を円滑に実施するために、空港・ホテルの送迎、観光、オプションツアー等のご案内を行います。これらの業務以外の日程表上の自由行動時、ホテル滞在時には係員はおりません。また、航空機による移動の際も原則として同行いたしません。現地係員は、当社手配旅行会社の社員の場合もあります。現地係員、ドライバーは英語でご案内いたします。

## ご旅行条件(要旨) お申し込みの際は別途交付する詳細旅行条件書をお受け取りになり、ご確認の上お申し込みください

旅行業約款(募集型企画旅行契約の部)について  
この旅行は、株式会社オーバースーズ・トラベル(東京都中央区銀座3-7-16)観光庁長官登録旅行業第366号、以下当社という。)が企画、募集し実施する企画旅行で、お客様は当社と企画旅行契約(以下「旅行契約」といいます。)を締結することになります。

旅行代金	お1人様	100,000円
旅行代金が50万円以上	お1人様	100,000円
旅行代金が30万円以上50万円未満	お1人様	50,000円
旅行代金が15万円以上30万円未満	お1人様	30,000円
旅行代金が15万円未満	お1人様	20,000円

- 旅行のお申し込み  
当社旅行の旅行申込書に所定事項を記入の上、下記のお申込金(3万～旅行代金を差引)を添えてお申し込みいただきます。申込金は、旅行代金または取消料・運送料のそれぞれ一部として取扱います。
- 旅行代金の成立時期  
旅行契約は、当社が締結の承諾をし、1-(1)の申込金を受領した時に成立します。具体的には次に示します。  
(1)直接販売又は、訪問販売の場合は、当社が申込金を受領したとき。  
(2)郵送又は、アフィリエイトでお申し込みの場合は、当社が旅行契約の締結を承諾する旨の通知を発送したとき。
- 旅行代金の返金  
旅行代金は、旅行開始日の前日から起算してさかのぼって21日目に当たる日より前に全額お支払いいただきます。
- 旅行代金に含まれるもの  
(1)旅行日程に明示した航空・船舶・鉄道等利用交通機関の運賃(交通機関により変動が異なります。また、この運賃には、一定の期間及び一定の条件下に限りある旅行者に一律に課されるものに限ります。以下同様とします)を含みます。  
(2)旅行日程に明示した送迎バス等の料金  
(3)旅行日程に明示した観光料金(バス料金、ガイド料金、入場料など)
- (4)旅行日程に明示した宿泊の料金及び税金・サービス料(お2人様1部屋(ツインルーム)以上またはシングル・付1ベッド)
- (5)旅行日程に明示した食事の料金及び税金・サービス料(飲み物は含まれません)
- (6)手荷物の運送料(お1人様1個のスーツケース類:原則として20kg以内)
- (7)団体行動中のチップ  
(8)添乗員及び医師・講師が同行する場合の諸経費  
※上記の経費はお客様の都合により一部利用されなくとも、払い戻しはいたしません。
- (9)運送機関の課す付加運賃・料金(航空機過剰サービスチャージ等)
5. 旅行代金に含まれないもの  
前4項のほかは旅行代金に含まれません。(一部別項)  
(1) 滞手続諸費用(旅券印紙代・査証料・予防接種料など)及び滞手続代行料(料金)  
(2) 20kgを超える超過手荷物運賃  
(3) ホテルのルームメイトサービス等に対するチップ・クリーニング代、電話料・飲物代など、個人的な費用(税金・サービス料及びチップなどを除く)  
(4) おみやげ品及び持込品にかかる関税など  
(5) お客様の傷害疾病に関する医療費  
(6) 旅行日程に明示されていない食事の料金及び自由行動中の一部諸費用  
(7) お入居部屋を使用する場合の追加料金(コースにより異なります。ただし一部コース及び出発日は、お1人部屋をお受けできない場合があります)  
(8) 希望者のみが参加する、現地に於けるオプションツアー料金(別料金)
- (9) 日本国内の日本国外の空港税・出国税及びこれに類する諸税  
(10) 日本国内の空港施設使用料  
(11) 日本国内における出発空港までの交通費及び宿泊費、到着空港からの交通費及び宿泊費
6. 旅行契約の解除(お客様の解除権)払い戻し  
(1) お客様は、(表1)に定める取消料をお支払いいただくことにより、いつでも旅行契約を解除することができます。この場合、既に収受した費用

旅行代金(あるいは申込金)から所定の取消料を差し引いて、払い戻しいたします。

契約解除の日	旅行代金の10%	無料
旅行開始日の前日から起算してさかのぼって40日目に当たる日より前日まで	旅行代金の10%	無料
旅行開始日の前日から起算してさかのぼって30日目に当たる日より前日まで	旅行代金の20%	
旅行開始日の前日～当日	旅行代金の50%	
旅行開始後または無連絡不参加	旅行代金の100%	

8. 募集型企画旅行契約の取扱いについて  
この条件に定めのない事項は当社旅行業約款(募集型企画旅行契約の部)によります。当社旅行業約款をご希望の方は、当社にご請求ください。当社旅行業約款は当社ホームページ(<http://www.sia-holidays.jp>)からもご覧いただけます。

■本パンフレット記載の旅行代金及び日程・その他の諸条件は、2019年7月1日現在の有効な公示航空運賃、各種交通機関等の運賃や料金、内容を前提としております。新たな運賃改訂ならびにスケジュール変更その他の事由により、旅行代金及び日程が変更になる場合がありますので、予めご了承ください。

## スケジュール表の見方

マークの見方  
[ ] 日程表中のマーク  
→ 航空機で移動 ✈️ | ス: ミニバス | セ: セダンで移動

【食事マーク】  
田=機内食 □=食事なし ㊦=朝食 ㊧=昼食 ㊨=夕食  
時間帯の目安 (移動の発着時間)  
[ 早朝 | 朝 | 午前 | 午後 | 夕刻 | 夜 | 深夜 ]  
4:00～6:00～8:00～12:00～16:00～18:00～23:00～4:00  
※(イメージ): この表示のある写真は、日程中の観光では見られない場合もあるイメージ写真です。

トレードウィンズはシンガポール航空のグループ会社です

A member of the Singapore Airlines Group

旅行企画・実施  
観光庁長官登録旅行業第366号 JATA正会員  
株式会社 オーバースーズ・トラベル  
福岡/福岡中央区天神1-15-1 日之出ビル4階 TEL:092-732-3030 (お取扱店様専用)

ホームページアドレス <http://www.sia-holidays.jp> メールアドレス [info@sia-holidays.jp](mailto:info@sia-holidays.jp)

●お問い合わせ・お申し込み先

ボド保保証会員  
支援システム会員  
旅行業公正取引協議会会員

旅行業務取扱管理者とは、お客様の旅行を取り扱う営業所での取引に関する責任者です。この旅行契約に関し、担当者からの説明にご不明な点があれば、ご連絡なく上記の旅行業務取扱管理者にお訊ねください。